SPIPOLL

Coléoptères

LeTéléphore fauve et autres
(*Rhagonycha fulva* et autres)

Les Oedemères fauves
(*Anogcodes*, *Oedemera*)

Les Ordemères verts
(*Oedemera*)

Les Oedemères noirs
(*Oedemera*)

Les Longicornes entièrement noirs (*Grammoptera* et autres)

Les Longicornes rouges au thorax noir (*Acmaeops* et autres)

Les Leptures fauves
(*Paracorymbia fulva* et autres)

La Lepture tachetée
(*Rutpela maculata*)

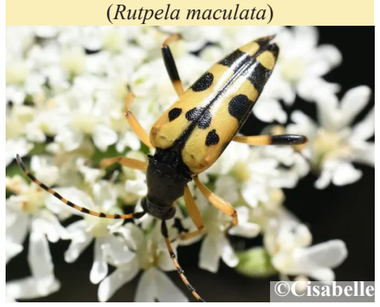

Les Sténoptères fauves
(*Stenopterus*)

Les Taupins unis
(*Ampedus* et autres)

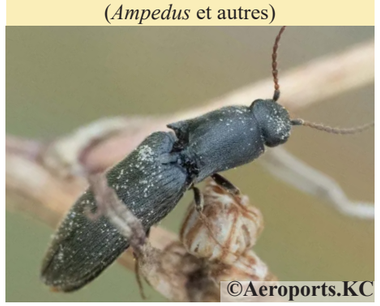

Les Dasytides bleus et verts
(plusieurs Dasytidae)

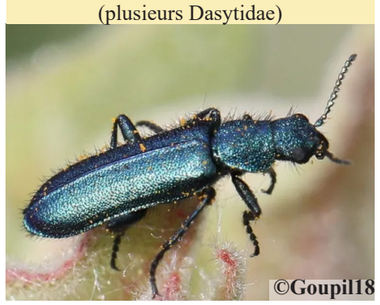

Les Dasytides noirs
(plusieurs Dasytidae)

Les Cantharides
(*Cantharis*)

Le Clairon des ruches
(*Trichodes alvearius*)

Les Malachides à points rouges
(*Malachius* et autres)

Les Mordelles
(Mordellidae)

Les Scraptides
(*Scraptiidae*)

Les Nitidulides
(*Nitidulidae*)

Les Bruches
(*Bruchus* et autres)

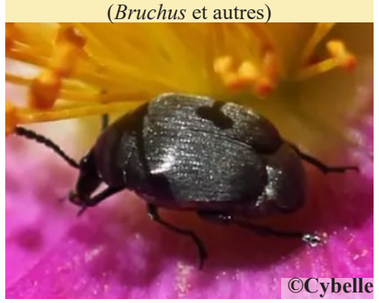

Les Chrysomèles unies
(*Cryptocephalus* et autres)

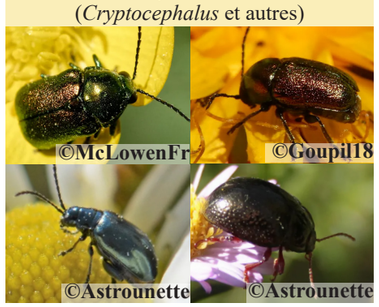

Les Coléoptères difficiles à déterminer

Les Coccinelles
(Coccinellidae)

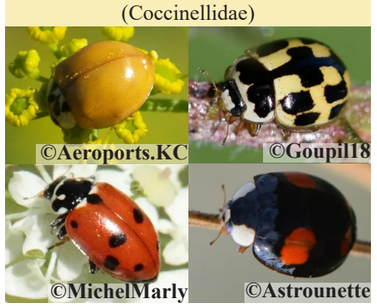

La Coccinelle à 7 points
(*Coccinella septempunctata*)

Les Dermestes
(*Dermestidae*)

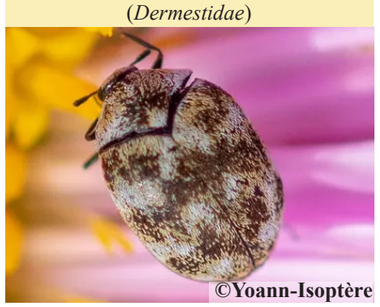

La Valgue hémiptère
(*Valgus hemipterus*)

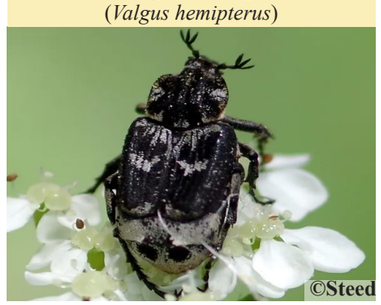

Le Drap mortuaire
(*Oxythyrea funesta*)

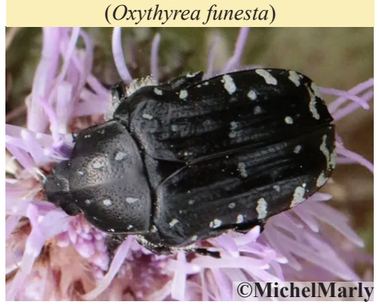

Les Cétoines sombres soyeuses
(*Tropinota*)

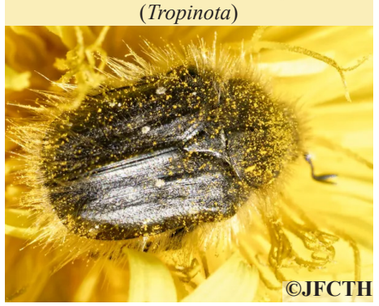

Les Cétoines métalliques à marques blanches (*Cetonia*, *Protaetia*)

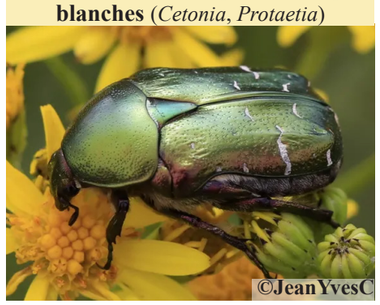

Les Charançons (autres)
(*Larinus* et autres)